

EXPORTAÇÃO DE FARINHA DE TRIGO 2024													
(t)													
PAÍSES	JAN	FEV	MAR	ABR	MAI	JUN	JUL	AGO	SET	OUT	NOV	DEZ	TOTAL
VENEZUELA													
- Volume (Ton/Liq)	100,00		280,00		150,00	100,00	50,20			84,00			764,20
- Valor - Fob (Us\$/Mil)	94,94		274,33		93,04	60,03	29,29			55,79			607,42
- Preço Médio (Us\$/Ton)	949,39		979,75		620,27	600,28	583,37			664,21			794,84
OUTROS													
- Volume (Ton/Liq)	104,09	121,29	224,61	183,28	109,31	256,30	77,64	78,11	101,51	80,98	106,02		1.443,14
- Valor - Fob (Us\$/Mil)	118,57	126,61	149,41	146,14	86,84	165,53	58,90	63,41	75,67	73,39	73,17		1.137,63
- Preço Médio (Us\$/Ton)	1.139,06	1.043,82	665,18	797,35	794,49	645,85	758,57	811,88	745,45	906,28	690,12		788,30
TOTAL													
- Volume (Ton/Liq)	204,09	121,29	504,61	183,28	259,31	356,30	127,84	78,11	101,51	164,98	106,02		2.207,34
- Valor - Fob (Us\$/Mil)	213,51	126,61	423,74	146,14	179,88	225,56	88,18	63,41	75,67	129,18	73,17		1.745,05
- Preço Médio (Us\$/Ton)	1.046,13	1.043,82	839,73	797,35	693,71	633,06	689,77	811,88	745,45	783,03	690,12		790,56

Fonte: MDIC

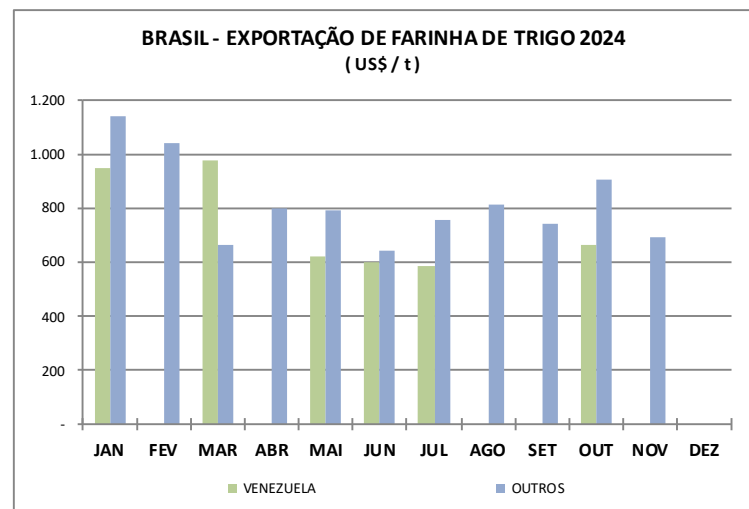
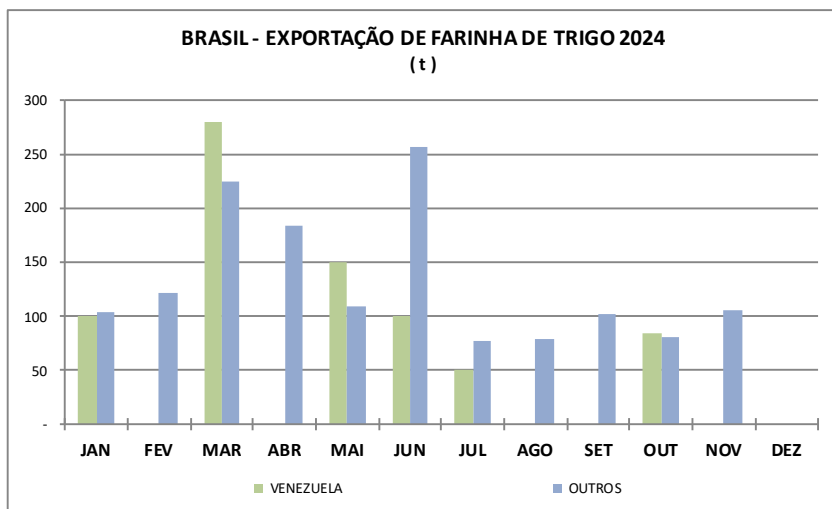

EXPORTAÇÃO DE FARINHA DE TRIGO 2024													
ESTADOS	(t)											TOTAL	
	JAN	FEV	MAR	ABR	MAI	JUN	JUL	AGO	SET	OUT	NOV		DEZ
AMAZONAS													
- Volume (Ton/Liq)	0,99	0,57	12,78	0,34	0,60	0,38	0,33	0,67	0,48	0,71	0,10		17,93
- Valor - Fob (Us\$/Mil)	1,80	0,93	9,05	0,71	1,14	0,71	0,60	1,40	0,98	1,25	0,17		18,72
- Preço Médio (Us\$/Ton)	1.824,37	1.622,81	708,34	2.076,47	1.914,29	1.875,66	1.840,00	2.091,32	2.050,00	1.751,40	1.660,00		1.044,01
CEARÁ													
- Volume (Ton/Liq)	0,46	0,45	280,54	1,61	0,79	0,23	0,74	0,28	0,41	84,73	0,48		370,72
- Valor - Fob (Us\$/Mil)	0,96	0,67	275,18	2,69	1,86	0,38	0,99	0,40	0,47	57,01	0,66		341,26
- Preço Médio (Us\$/Ton)	2.082,61	1.496,64	980,89	1.672,05	2.370,70	1.651,98	1.331,99	1.395,76	1.157,25	672,82	1.364,58		920,53
PARÁ													
- Volume (Ton/Liq)	1,21	0,88	2,10	1,847	7,56	5,73	2,66	1,20	10,92	1,35	6,64		42,07
- Valor - Fob (Us\$/Mil)	2,36	1,59	3,77	4,22	2,48	3,33	1,81	1,55	2,64	2,08	2,34		28,16
- Preço Médio (Us\$/Ton)	1.947,11	1.821,71	1.795,04	2.284,79	327,86	580,98	682,11	1.297,91	241,30	1.542,22	352,37		669,34
PARANÁ													
- Volume (Ton/Liq)	4,01	19,29	133,62	49,96	152,74	293,40	80,98	33,06	32,37	24,26	30,41		854,10
- Valor - Fob (Us\$/Mil)	3,52	10,57	52,34	28,14	95,95	162,03	40,48	11,34	11,69	13,75	10,35		440,16
- Preço Médio (Us\$/Ton)	877,18	548,17	391,68	563,11	628,16	552,24	499,93	343,18	361,17	566,94	340,29		515,35
RIO GRANDE DO SUL													
- Volume (Ton/Liq)	2,15	3,89	2,19	56,44	52,58	1,83	1,83	1,03	3,91	3,69	4,53		134,07
- Valor - Fob (Us\$/Mil)	1,99	4,73	2,42	29,20	24,80	2,30	1,60	0,97	4,12	3,68	4,65		80,45
- Preço Médio (Us\$/Ton)	926,05	1.216,03	1.106,18	517,33	471,67	1.260,39	876,16	934,24	1.052,16	997,56	1.025,60		600,10
RORAIMA													
- Volume (Ton/Liq)	107,60	10,00	0,50	5,50	8,10	15,20	10,10	3,80	12,65	11,90	5,00		190,35
- Valor - Fob (Us\$/Mil)	102,52	9,52	0,48	4,82	7,27	12,30	7,79	2,95	9,65	8,79	3,52		169,62
- Preço Médio (Us\$/Ton)	952,77	952,30	952,00	876,73	897,53	809,34	771,39	776,32	762,77	738,99	704,80		891,09
SÃO PAULO													
- Volume (Ton/Liq)	55,56	47,77	36,50	23,78	20,75	22,90	16,89	20,23	24,39	22,85	36,67		328,29
- Valor - Fob (Us\$/Mil)	61,64	51,05	37,46	24,05	21,29	21,38	16,13	23,29	23,75	23,37	24,68		328,10
- Preço Médio (Us\$/Ton)	1.109,30	1.068,75	1.026,30	1.011,52	1.026,02	933,75	955,24	1.151,19	973,60	1.022,89	673,09		999,42
OUTROS													
- Volume (Ton/Liq)	32,11	38,45	36,40	43,80	16,20	16,64	14,33	17,84	16,38	15,49	22,20		269,82
- Valor - Fob (Us\$/Mil)	38,73	47,54	43,05	52,32	25,10	23,13	18,78	21,52	22,38	19,24	26,81		338,59
- Preço Médio (Us\$/Ton)	1.206,14	1.236,28	1.182,96	1.194,35	1.549,26	1.390,30	1.310,44	1.206,38	1.366,28	1.242,75	1.207,53		1.254,84
TOTAL													
- Volume (Ton/Liq)	204,09	121,29	504,61	183,28	259,31	356,30	127,84	78,11	101,51	164,98	106,02		2.207,34
- Valor - Fob (Us\$/Mil)	213,51	126,61	423,74	146,14	179,88	225,56	88,18	63,41	75,67	129,18	73,17		1.745,05
- Preço Médio (Us\$/Ton)	1.046,13	1.043,82	839,73	797,35	693,71	633,06	689,77	811,88	745,45	783,03	690,12		790,56

Fonte: MDIC

ESTADO	SIGLA	t	%
Amazonas	AM	17,93	0,812
Roraima	RR	190,35	8,623
Ceará	CE	370,72	16,795
Paraná	AP	854,10	38,693
São Paulo	SP	328,29	14,873
Outros	OU	269,82	12,224
Rio Grande do Sul	RS	134,07	6,074
Pará	PA	42,07	1,906
TOTAL		2.207,34	100,00

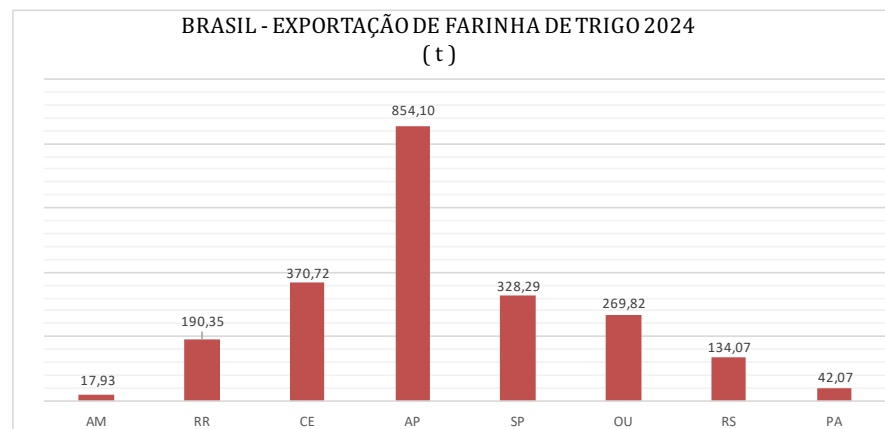

EXPORTAÇÃO DE FARINHA DE TRIGO 2024

(t)

ANO / MÊS	JAN	FEV	MAR	ABR	MAI	JUN	JUL	AGO	SET	OUT	NOV	DEZ	TOTAL
2020													
TONELADA	751,30	783,35	3.623,59	1.643,86	6.722,24	4.488,60	3.947,35	2.604,94	1.270,05	3.515,93	3.667,46	2.879,31	35.897,97
MIL US\$	478,92	457,44	2.045,74	930,33	3.342,29	2.261,17	1.797,63	1.159,06	519,86	1.580,28	1.777,52	1.397,23	17.747,47
US\$ / TON	637,45	583,95	564,56	565,94	497,20	503,76	455,40	444,95	409,32	449,46	484,67	485,27	494,39
2021													
TONELADA	3.413,70	4.712,96	3.521,27	4.529,96	2.869,48	5.466,08	5.942,18	2.654,74	2.066,49	336,32	480,63	8.828,71	44.822,52
MIL US\$	1.718,78	2.372,53	1.779,88	2.289,67	1.531,19	2.953,46	3.371,61	1.598,14	1.259,00	211,89	268,36	4.712,00	24.066,49
US\$ / TON	503,49	503,40	505,46	505,45	533,61	540,32	567,40	602,00	609,24	630,01	558,35	533,71	536,93
2022													
TONELADA	1.480,40	1.592,29	2.738,21	2.943,52	1.166,86	2.352,10	1.292,52	2.104,88	770,43	695,88	1.684,67	860,77	19.682,53
MIL US\$	743,68	896,43	1.748,12	1.910,72	804,33	1.766,62	947,86	1.761,09	683,54	573,74	1.379,71	655,97	13.871,79
US\$ / TON	502,35	562,98	638,42	649,13	689,31	751,08	733,34	836,67	887,22	824,48	818,98	762,07	704,78
2023													
TONELADA	2.330,19	1.142,97	1.219,71	1.079,92	364,40	238,21	1.104,01	1.515,63	548,49	277,76	419,89	122,62	10.363,79
MIL US\$	1.976,98	966,96	1.038,41	955,61	300,12	198,62	935,82	924,71	437,21	185,00	271,79	107,44	8.298,66
US\$ / TON	848,42	846,01	851,35	884,89	823,59	833,81	847,65	610,12	797,11	666,03	647,28	876,20	800,74
2024													
TONELADA	204,09	121,29	504,61	183,28	259,31	356,30	127,84	78,11	101,51	164,98	106,02		2.207,34
MIL US\$	213,51	126,61	423,74	146,14	179,88	225,56	88,18	63,41	75,67	129,18	73,17		1.745,05
US\$ / TON	1.046,13	1.043,82	839,73	797,35	693,71	633,06	689,77	811,88	745,45	783,03	690,12		790,56

Fonte: MDIC

BRASIL - EXPORTAÇÃO DE FARINHA DE TRIGO 2020-2024 (t)

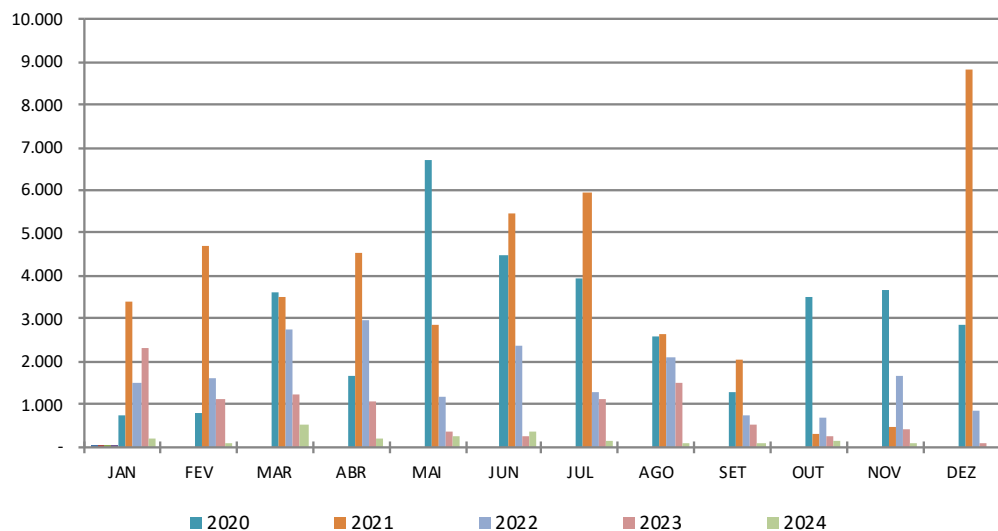

BRASIL - EXPORTAÇÃO DE FARINHA DE TRIGO 2020-2024 (us\$ / t)

