

EXPORTAÇÃO DE FARINHA DE TRIGO 2024													
(t)													
PAÍSES	JAN	FEV	MAR	ABR	MAI	JUN	JUL	AGO	SET	OUT	NOV	DEZ	TOTAL
VENEZUELA													
- Volume (Ton/Liq)	100,00		280,00		150,00	100,00	50,20			84,00			764,20
- Valor - Fob (Us\$/Mil)	94,94		274,33		93,04	60,03	29,29			55,79			607,42
- Preço Médio (Us\$/Ton)	949,39		979,75		620,27	600,28	583,37			664,21			794,84
OUTROS													
- Volume (Ton/Liq)	104,09	121,29	224,61	183,28	109,31	256,30	77,64	78,11	101,51	80,98			1.337,12
- Valor - Fob (Us\$/Mil)	118,57	126,61	149,41	146,14	86,84	165,53	58,90	63,41	75,67	73,39			1.064,46
- Preço Médio (Us\$/Ton)	1.139,06	1.043,82	665,18	797,35	794,49	645,85	758,57	811,88	745,45	906,28			796,09
TOTAL													
- Volume (Ton/Liq)	204,09	121,29	504,61	183,28	259,31	356,30	127,84	78,11	101,51	164,98			2.101,32
- Valor - Fob (Us\$/Mil)	213,51	126,61	423,74	146,14	179,88	225,56	88,18	63,41	75,67	129,18			1.671,88
- Preço Médio (Us\$/Ton)	1.046,13	1.043,82	839,73	797,35	693,71	633,06	689,77	811,88	745,45	783,03			795,63

Fonte: MDIC

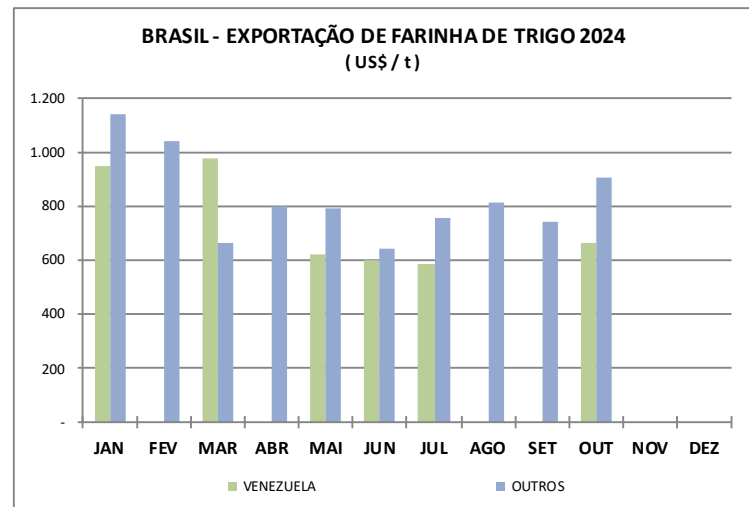
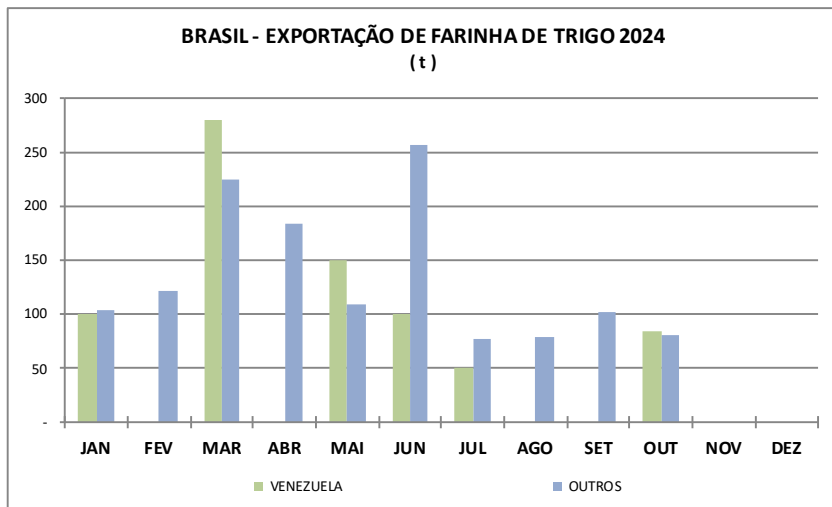

EXPORTAÇÃO DE FARINHA DE TRIGO 2024												
ESTADOS	(t)											TOTAL
	JAN	FEV	MAR	ABR	MAI	JUN	JUL	AGO	SET	OUT	NOV	
AMAZONAS												
- Volume (Ton/Liq)	0,99	0,57	12,78	0,34	0,60	0,38	0,33	0,67	0,48	0,71		17,83
- Valor - Fob (Us\$/Mil)	1,80	0,93	9,05	0,71	1,14	0,71	0,60	1,40	0,98	1,25		18,55
- Preço Médio (Us\$/Ton)	1.824,37	1.622,81	708,34	2.076,47	1.914,29	1.875,66	1.840,00	2.091,32	2.050,00	1.751,40		1.040,55
CEARÁ												
- Volume (Ton/Liq)	0,46	0,45	280,54	1,61	0,79	0,23	0,74	0,28	0,41	84,73		370,24
- Valor - Fob (Us\$/Mil)	0,96	0,67	275,18	2,69	1,86	0,38	0,99	0,40	0,47	57,01		340,60
- Preço Médio (Us\$/Ton)	2.082,61	1.496,64	980,89	1.672,05	2.370,70	1.651,98	1.331,99	1.395,76	1.157,25	672,82		919,96
PARÁ												
- Volume (Ton/Liq)	1,21	0,88	2,10	1,847	7,56	5,73	2,66	1,20	10,92	1,35		35,44
- Valor - Fob (Us\$/Mil)	2,36	1,59	3,77	4,22	2,48	3,33	1,81	1,55	2,64	2,08		25,82
- Preço Médio (Us\$/Ton)	1.947,11	1.821,71	1.795,04	2.284,79	327,86	580,98	682,11	1.297,91	241,30	1.542,22		728,69
PARANÁ												
- Volume (Ton/Liq)	4,01	19,29	133,62	49,96	152,74	293,40	80,98	33,06	32,37	24,26		823,69
- Valor - Fob (Us\$/Mil)	3,52	10,57	52,34	28,14	95,95	162,03	40,48	11,34	11,69	13,75		429,81
- Preço Médio (Us\$/Ton)	877,18	548,17	391,68	563,11	628,16	552,24	499,93	343,18	361,17	566,94		521,81
RIO GRANDE DO SUL												
- Volume (Ton/Liq)	2,15	3,89	2,19	56,44	52,58	1,83	1,83	1,03	3,91	3,69		129,54
- Valor - Fob (Us\$/Mil)	1,99	4,73	2,42	29,20	24,80	2,30	1,60	0,97	4,12	3,68		75,81
- Preço Médio (Us\$/Ton)	926,05	1.216,03	1.106,18	517,33	471,67	1.260,39	876,16	934,24	1.052,16	997,56		585,22
RORAIMA												
- Volume (Ton/Liq)	107,60	10,00	0,50	5,50	8,10	15,20	10,10	3,80	12,65	11,90		185,35
- Valor - Fob (Us\$/Mil)	102,52	9,52	0,48	4,82	7,27	12,30	7,79	2,95	9,65	8,79		166,10
- Preço Médio (Us\$/Ton)	952,77	952,30	952,00	876,73	897,53	809,34	771,39	776,32	762,77	738,99		896,12
SÃO PAULO												
- Volume (Ton/Liq)	55,56	47,77	36,50	23,78	20,75	22,90	16,89	20,23	24,39	22,85		291,63
- Valor - Fob (Us\$/Mil)	61,64	51,05	37,46	24,05	21,29	21,38	16,13	23,29	23,75	23,37		303,42
- Preço Médio (Us\$/Ton)	1.109,30	1.068,75	1.026,30	1.011,52	1.026,02	933,75	955,24	1.151,19	973,60	1.022,89		1.040,45
OUTROS												
- Volume (Ton/Liq)	32,11	38,45	36,40	43,80	16,20	16,64	14,33	17,84	16,38	15,49		247,62
- Valor - Fob (Us\$/Mil)	38,73	47,54	43,05	52,32	25,10	23,13	18,78	21,52	22,38	19,24		311,77
- Preço Médio (Us\$/Ton)	1.206,14	1.236,28	1.182,96	1.194,35	1.549,26	1.390,30	1.310,44	1.206,38	1.366,28	1.242,75		1.259,08
TOTAL												
- Volume (Ton/Liq)	204,09	121,29	504,61	183,28	259,31	356,30	127,84	78,11	101,51	164,98		2.101,32
- Valor - Fob (Us\$/Mil)	213,51	126,61	423,74	146,14	179,88	225,56	88,18	63,41	75,67	129,18		1.671,88
- Preço Médio (Us\$/Ton)	1.046,13	1.043,82	839,73	797,35	693,71	633,06	689,77	811,88	745,45	783,03		795,63

Fonte: MDIC

ESTADO	SIGLA	t	%
Amazonas	AM	17,83	0,848
Roraima	RR	185,35	8,821
Ceará	CE	370,24	17,619
Paraná	AP	823,69	39,199
São Paulo	SP	291,63	13,878
Outros	OU	247,62	11,784
Rio Grande do Sul	RS	129,54	6,165
Pará	PA	35,44	1,686
TOTAL		2.101,32	100,00

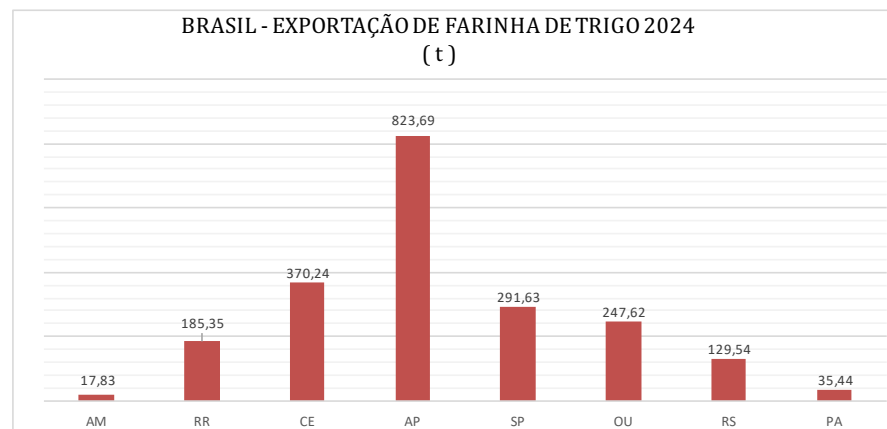

EXPORTAÇÃO DE FARINHA DE TRIGO 2024

(t)

ANO / MÊS	JAN	FEV	MAR	ABR	MAI	JUN	JUL	AGO	SET	OUT	NOV	DEZ	TOTAL
2020													
TONELADA	751,30	783,35	3.623,59	1.643,86	6.722,24	4.488,60	3.947,35	2.604,94	1.270,05	3.515,93	3.667,46	2.879,31	35.897,97
MIL US\$	478,92	457,44	2.045,74	930,33	3.342,29	2.261,17	1.797,63	1.159,06	519,86	1.580,28	1.777,52	1.397,23	17.747,47
US\$ / TON	637,45	583,95	564,56	565,94	497,20	503,76	455,40	444,95	409,32	449,46	484,67	485,27	494,39
2021													
TONELADA	3.413,70	4.712,96	3.521,27	4.529,96	2.869,48	5.466,08	5.942,18	2.654,74	2.066,49	336,32	480,63	8.828,71	44.822,52
MIL US\$	1.718,78	2.372,53	1.779,88	2.289,67	1.531,19	2.953,46	3.371,61	1.598,14	1.259,00	211,89	268,36	4.712,00	24.066,49
US\$ / TON	503,49	503,40	505,46	505,45	533,61	540,32	567,40	602,00	609,24	630,01	558,35	533,71	536,93
2022													
TONELADA	1.480,40	1.592,29	2.738,21	2.943,52	1.166,86	2.352,10	1.292,52	2.104,88	770,43	695,88	1.684,67	860,77	19.682,53
MIL US\$	743,68	896,43	1.748,12	1.910,72	804,33	1.766,62	947,86	1.761,09	683,54	573,74	1.379,71	655,97	13.871,79
US\$ / TON	502,35	562,98	638,42	649,13	689,31	751,08	733,34	836,67	887,22	824,48	818,98	762,07	704,78
2023													
TONELADA	2.330,19	1.142,97	1.219,71	1.079,92	364,40	238,21	1.104,01	1.515,63	548,49	277,76	419,89	122,62	10.363,79
MIL US\$	1.976,98	966,96	1.038,41	955,61	300,12	198,62	935,82	924,71	437,21	185,00	271,79	107,44	8.298,66
US\$ / TON	848,42	846,01	851,35	884,89	823,59	833,81	847,65	610,12	797,11	666,03	647,28	876,20	800,74
2024													
TONELADA	204,09	121,29	504,61	183,28	259,31	356,30	127,84	78,11	101,51	164,98			2.101,32
MIL US\$	213,51	126,61	423,74	146,14	179,88	225,56	88,18	63,41	75,67	129,18			1.671,88
US\$ / TON	1.046,13	1.043,82	839,73	797,35	693,71	633,06	689,77	811,88	745,45	783,03			795,63

Fonte: MDIC

BRASIL - EXPORTAÇÃO DE FARINHA DE TRIGO 2020-2024 (t)

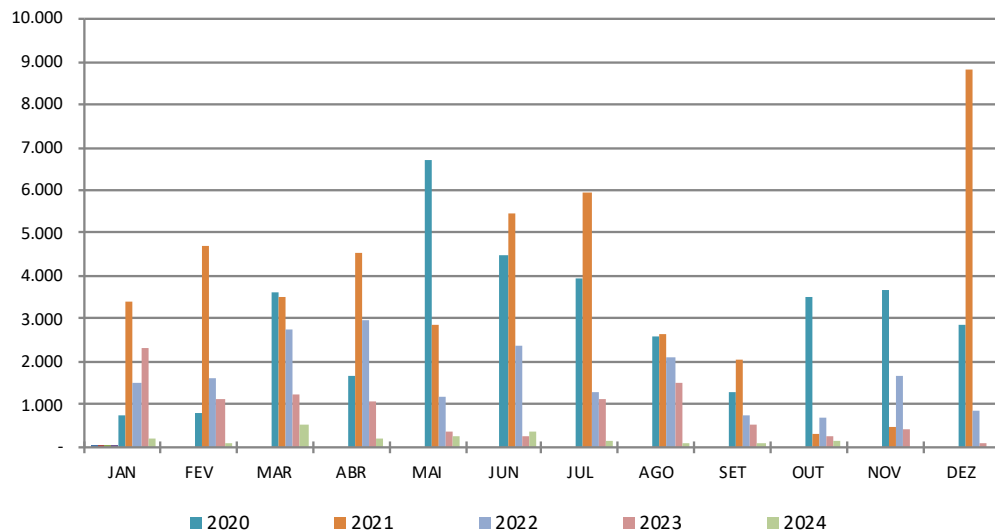

BRASIL - EXPORTAÇÃO DE FARINHA DE TRIGO 2020-2024 (us\$ / t)

