

EXPORTAÇÃO DE FARINHA DE TRIGO 2024													
(t)													
PAÍSES	JAN	FEV	MAR	ABR	MAI	JUN	JUL	AGO	SET	OUT	NOV	DEZ	TOTAL
<b>VENEZUELA</b>													
- Volume ( Ton/Liq )	100,00		280,00		150,00	100,00	50,20						<b>680,20</b>
- Valor - Fob ( Us\$/Mil )	94,94		274,33		93,04	60,03	29,29						<b>551,62</b>
- Preço Médio ( Us\$/Ton )	949,39		979,75		620,27	600,28	583,37						<b>810,97</b>
<b>OUTROS</b>													
- Volume ( Ton/Liq )	104,09	121,29	224,61	183,28	109,31	256,30	77,64	78,11					<b>1.154,63</b>
- Valor - Fob ( Us\$/Mil )	118,57	126,61	149,41	146,14	86,84	165,53	58,90	63,41					<b>915,40</b>
- Preço Médio ( Us\$/Ton )	1.139,06	1.043,82	665,18	797,35	794,49	645,85	758,57	811,88					<b>792,81</b>
<b>TOTAL</b>													
- Volume ( Ton/Liq )	<b>204,09</b>	<b>121,29</b>	<b>504,61</b>	<b>183,28</b>	<b>259,31</b>	<b>356,30</b>	<b>127,84</b>	<b>78,11</b>					<b>1.834,83</b>
- Valor - Fob ( Us\$/Mil )	<b>213,51</b>	<b>126,61</b>	<b>423,74</b>	<b>146,14</b>	<b>179,88</b>	<b>225,56</b>	<b>88,18</b>	<b>63,41</b>					<b>1.467,02</b>
- Preço Médio ( Us\$/Ton )	<b>1.046,13</b>	<b>1.043,82</b>	<b>839,73</b>	<b>797,35</b>	<b>693,71</b>	<b>633,06</b>	<b>689,77</b>	<b>811,88</b>					<b>799,54</b>

Fonte: MDIC

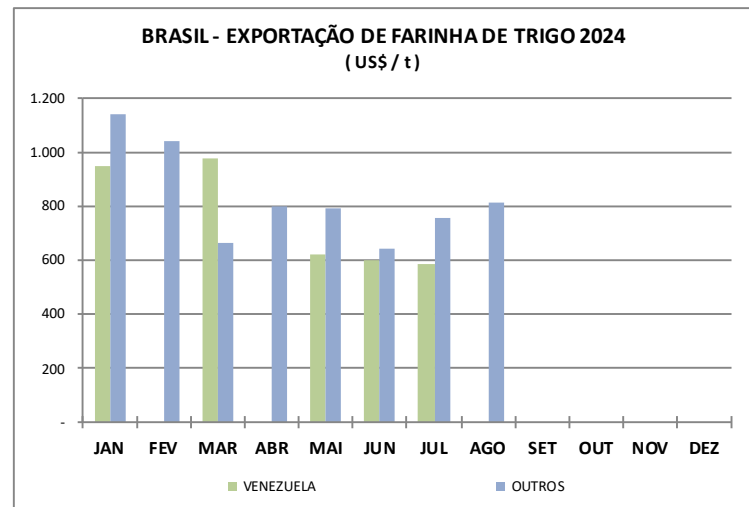
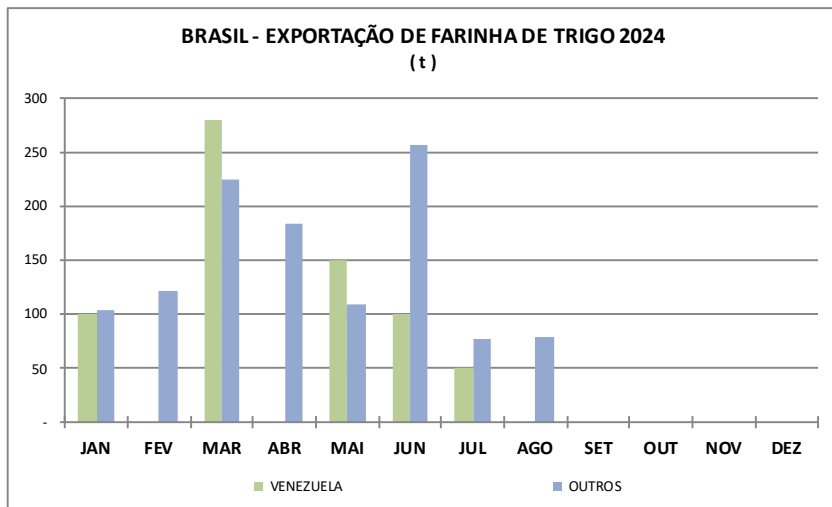

EXPORTAÇÃO DE FARINHA DE TRIGO 2024													
(t)													
ESTADOS	JAN	FEV	MAR	ABR	MAI	JUN	JUL	AGO	SET	OUT	NOV	DEZ	TOTAL
<b>AMAZONAS</b>													
- Volume ( Ton/Liq )	0,99	0,57	12,78	0,34	0,60	0,38	0,33	0,67					16,64
- Valor - Fob ( Us\$/Mil )	1,80	0,93	9,05	0,71	1,14	0,71	0,60	1,40					16,32
- Preço Médio ( Us\$/Ton )	1.824,37	1.622,81	708,34	2.076,47	1.914,29	1.875,66	1.840,00	2.091,32					981,01
<b>CEARÁ</b>													
- Volume ( Ton/Liq )	0,46	0,45	280,54	1,61	0,79	0,23	0,74	0,28					285,10
- Valor - Fob ( Us\$/Mil )	0,96	0,67	275,18	2,69	1,86	0,38	0,99	0,40					283,12
- Preço Médio ( Us\$/Ton )	2.082,61	1.496,64	980,89	1.672,05	2.370,70	1.651,98	1.331,99	1.395,76					993,07
<b>PARÁ</b>													
- Volume ( Ton/Liq )	1,21	0,88	2,10	1,847	7,56	5,73	2,66	1,20					23,17
- Valor - Fob ( Us\$/Mil )	2,36	1,59	3,77	4,22	2,48	3,33	1,81	1,55					21,10
- Preço Médio ( Us\$/Ton )	1.947,11	1.821,71	1.795,04	2.284,79	327,86	580,98	682,11	1.297,91					911,03
<b>PARANÁ</b>													
- Volume ( Ton/Liq )	4,01	19,29	133,62	49,96	152,74	293,40	80,98	33,06					767,05
- Valor - Fob ( Us\$/Mil )	3,52	10,57	52,34	28,14	95,95	162,03	40,48	11,34					404,36
- Preço Médio ( Us\$/Ton )	877,18	548,17	391,68	563,11	628,16	552,24	499,93	343,18					527,16
<b>RIO GRANDE DO SUL</b>													
- Volume ( Ton/Liq )	2,15	3,89	2,19	56,44	52,58	1,83	1,83	1,03					121,93
- Valor - Fob ( Us\$/Mil )	1,99	4,73	2,42	29,20	24,80	2,30	1,60	0,97					68,01
- Preço Médio ( Us\$/Ton )	926,05	1.216,03	1.106,18	517,33	471,67	1.260,39	876,16	934,24					557,75
<b>RORAIMA</b>													
- Volume ( Ton/Liq )	107,60	10,00	0,50	5,50	8,10	15,20	10,10	3,80					160,80
- Valor - Fob ( Us\$/Mil )	102,52	9,52	0,48	4,82	7,27	12,30	7,79	2,95					147,65
- Preço Médio ( Us\$/Ton )	952,77	952,30	952,00	876,73	897,53	809,34	771,39	776,32					918,23
<b>SÃO PAULO</b>													
- Volume ( Ton/Liq )	55,56	47,77	36,50	23,78	20,75	22,90	16,89	20,23					244,39
- Valor - Fob ( Us\$/Mil )	61,64	51,05	37,46	24,05	21,29	21,38	16,13	23,29					256,30
- Preço Médio ( Us\$/Ton )	1.109,30	1.068,75	1.026,30	1.011,52	1.026,02	933,75	955,24	1.151,19					1.048,76
<b>OUTROS</b>													
- Volume ( Ton/Liq )	32,11	38,45	36,40	43,80	16,20	16,64	14,33	17,84					215,76
- Valor - Fob ( Us\$/Mil )	38,73	47,54	43,05	52,32	25,10	23,13	18,78	21,52					270,15
- Preço Médio ( Us\$/Ton )	1.206,14	1.236,28	1.182,96	1.194,35	1.549,26	1.390,30	1.310,44	1.206,38					1.252,12
<b>TOTAL</b>													
- Volume ( Ton/Liq )	204,09	121,29	504,61	183,28	259,31	356,30	127,84	78,11					1.834,83
- Valor - Fob ( Us\$/Mil )	213,51	126,61	423,74	146,14	179,88	225,56	88,18	63,41					1.467,02
- Preço Médio ( Us\$/Ton )	1.046,13	1.043,82	839,73	797,35	693,71	633,06	689,77	811,88					799,54

Fonte: MDIC

ESTADO	SIGLA	t	%
Amazonas	AM	16,64	0,907
Roraima	RR	160,80	8,764
Ceará	CE	285,10	15,538
Paraná	AP	767,05	41,805
São Paulo	SP	244,39	13,319
Outros	OU	215,76	11,759
Rio Grande do Sul	RS	121,93	6,646
Pará	PA	23,17	1,263
<b>TOTAL</b>		<b>1.834,83</b>	<b>100,00</b>

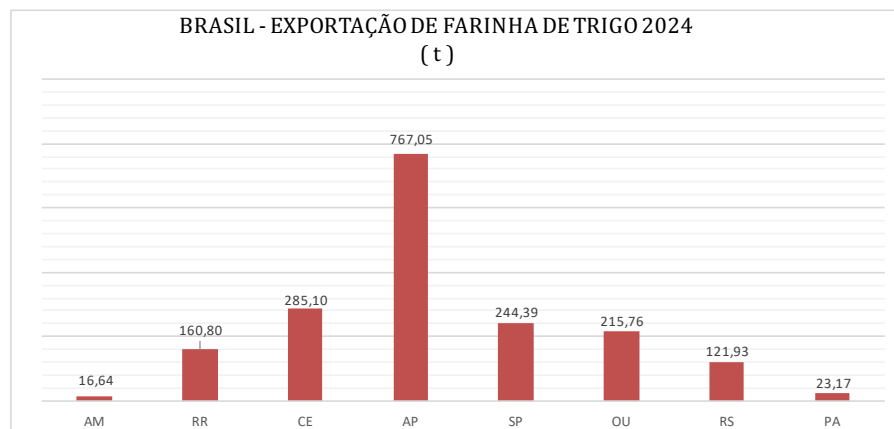

## EXPORTAÇÃO DE FARINHA DE TRIGO 2024

(t)

ANO / MÊS	JAN	FEV	MAR	ABR	MAI	JUN	JUL	AGO	SET	OUT	NOV	DEZ	TOTAL
<b>2020</b>													
TONELADA	751,30	783,35	3.623,59	1.643,86	6.722,24	4.488,60	3.947,35	2.604,94	1.270,05	3.515,93	3.667,46	2.879,31	<b>35.897,97</b>
MIL US\$	478,92	457,44	2.045,74	930,33	3.342,29	2.261,17	1.797,63	1.159,06	519,86	1.580,28	1.777,52	1.397,23	<b>17.747,47</b>
US\$ / TON	637,45	583,95	564,56	565,94	497,20	503,76	455,40	444,95	409,32	449,46	484,67	485,27	<b>494,39</b>
<b>2021</b>													
TONELADA	3.413,70	4.712,96	3.521,27	4.529,96	2.869,48	5.466,08	5.942,18	2.654,74	2.066,49	336,32	480,63	8.828,71	<b>44.822,52</b>
MIL US\$	1.718,78	2.372,53	1.779,88	2.289,67	1.531,19	2.953,46	3.371,61	1.598,14	1.259,00	211,89	268,36	4.712,00	<b>24.066,49</b>
US\$ / TON	503,49	503,40	505,46	505,45	533,61	540,32	567,40	602,00	609,24	630,01	558,35	533,71	<b>536,93</b>
<b>2022</b>													
TONELADA	1.480,40	1.592,29	2.738,21	2.943,52	1.166,86	2.352,10	1.292,52	2.104,88	770,43	695,88	1.684,67	860,77	<b>19.682,53</b>
MIL US\$	743,68	896,43	1.748,12	1.910,72	804,33	1.766,62	947,86	1.761,09	683,54	573,74	1.379,71	655,97	<b>13.871,79</b>
US\$ / TON	502,35	562,98	638,42	649,13	689,31	751,08	733,34	836,67	887,22	824,48	818,98	762,07	<b>704,78</b>
<b>2023</b>													
TONELADA	2.330,19	1.142,97	1.219,71	1.079,92	364,40	238,21	1.104,01	1.515,63	548,49	277,76	419,89	122,62	<b>10.363,79</b>
MIL US\$	1.976,98	966,96	1.038,41	955,61	300,12	198,62	935,82	924,71	437,21	185,00	271,79	107,44	<b>8.298,66</b>
US\$ / TON	848,42	846,01	851,35	884,89	823,59	833,81	847,65	610,12	797,11	666,03	647,28	876,20	<b>800,74</b>
<b>2024</b>													
TONELADA	204,09	121,29	504,61	183,28	259,31	356,30	127,84	78,11					<b>1.834,83</b>
MIL US\$	213,51	126,61	423,74	146,14	179,88	225,56	88,18	63,41					<b>1.467,02</b>
US\$ / TON	1.046,13	1.043,82	839,73	797,35	693,71	633,06	689,77	811,88					<b>799,54</b>

Fonte: MDIC

**BRASIL - EXPORTAÇÃO DE FARINHA DE TRIGO 2020-2024 (t)**

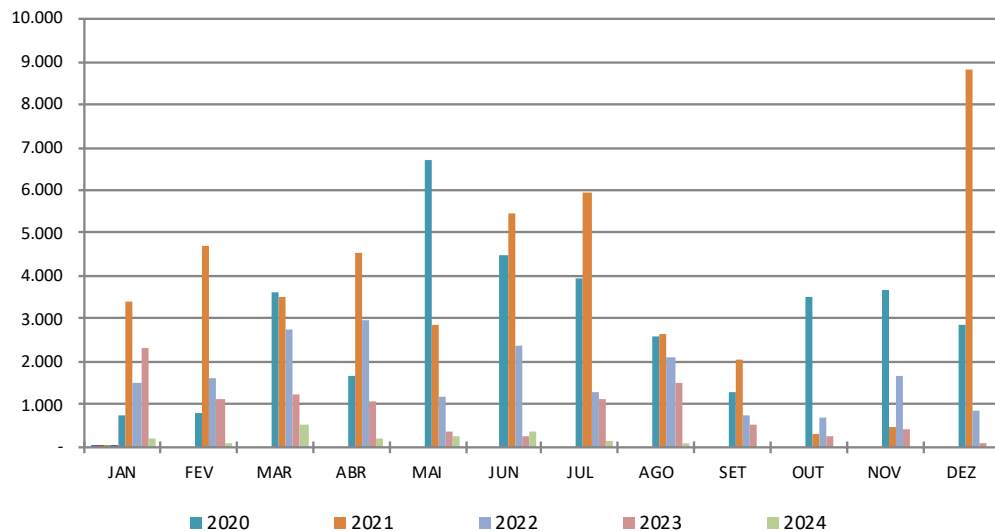

**BRASIL - EXPORTAÇÃO DE FARINHA DE TRIGO 2020-2024 (us\$ / t)**

