

EXPORTAÇÃO DE FARINHA DE TRIGO 2024													
(t)													
PAÍSES	JAN	FEV	MAR	ABR	MAI	JUN	JUL	AGO	SET	OUT	NOV	DEZ	TOTAL
VENEZUELA													
- Volume (Ton/Liq)	100,00		280,00										380,00
- Valor - Fob (Us\$/Mil)	94,94		274,33										369,27
- Preço Médio (Us\$/Ton)	949,39		979,75										971,76
OUTROS													
- Volume (Ton/Liq)	104,09	121,29	224,61										450,00
- Valor - Fob (Us\$/Mil)	118,57	126,61	149,41										394,58
- Preço Médio (Us\$/Ton)	1.139,06	1.043,82	665,18										876,85
TOTAL													
- Volume (Ton/Liq)	204,09	121,29	504,61										830,00
- Valor - Fob (Us\$/Mil)	213,51	126,61	423,74										763,85
- Preço Médio (Us\$/Ton)	1.046,13	1.043,82	839,73										920,30

Fonte: MDIC

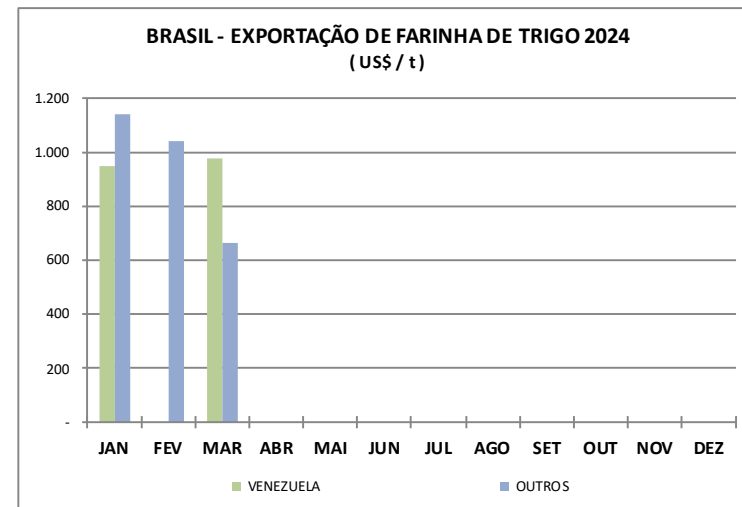
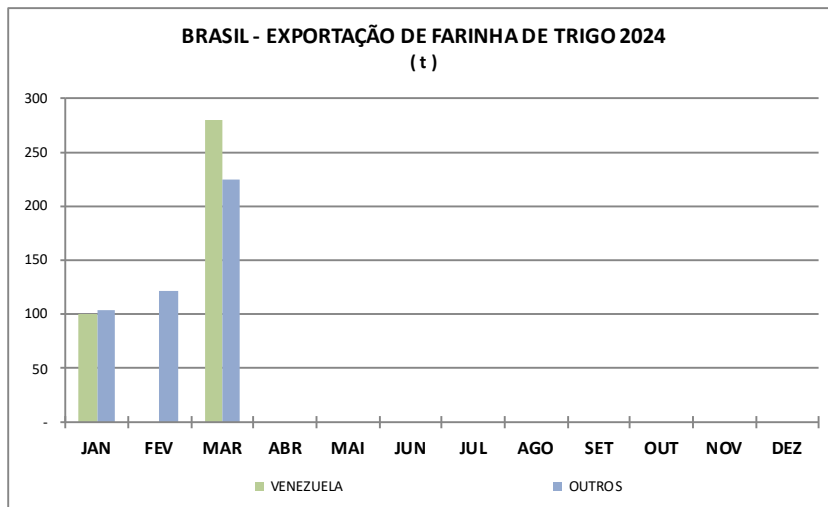

EXPORTAÇÃO DE FARINHA DE TRIGO 2024													
ESTADOS	(t)											TOTAL	
	JAN	FEV	MAR	ABR	MAI	JUN	JUL	AGO	SET	OUT	NOV		DEZ
AMAZONAS													14,33
- Volume (Ton/Liq)	0,99	0,57	12,78										11,77
- Valor - Fob (Us\$/Mil)	1,80	0,93	9,05										821,42
- Preço Médio (Us\$/Ton)	1.824,37	1.622,81	708,34										
CEARÁ													281,45
- Volume (Ton/Liq)	0,46	0,45	280,54										276,81
- Valor - Fob (Us\$/Mil)	0,96	0,67	275,18										983,51
- Preço Médio (Us\$/Ton)	2.082,61	1.496,64	980,89										
PARÁ													4,18
- Volume (Ton/Liq)	1,21	0,88	2,10										7,72
- Valor - Fob (Us\$/Mil)	2,36	1,59	3,77										1.844,61
- Preço Médio (Us\$/Ton)	1.947,11	1.821,71	1.795,04										
PARANÁ													156,92
- Volume (Ton/Liq)	4,01	19,29	133,62										66,43
- Valor - Fob (Us\$/Mil)	3,52	10,57	52,34										423,33
- Preço Médio (Us\$/Ton)	877,18	548,17	391,68										
RIO GRANDE DO SUL													8,23
- Volume (Ton/Liq)	2,15	3,89	2,19										9,14
- Valor - Fob (Us\$/Mil)	1,99	4,73	2,42										1.111,08
- Preço Médio (Us\$/Ton)	926,05	1.216,03	1.106,18										
RORAIMA													118,10
- Volume (Ton/Liq)	107,60	10,00	0,50										112,52
- Valor - Fob (Us\$/Mil)	102,52	9,52	0,48										952,73
- Preço Médio (Us\$/Ton)	952,77	952,30	952,00										
SÃO PAULO													139,83
- Volume (Ton/Liq)	55,56	47,77	36,50										150,15
- Valor - Fob (Us\$/Mil)	61,64	51,05	37,46										1.073,78
- Preço Médio (Us\$/Ton)	1.109,30	1.068,75	1.026,30										
OUTROS													106,95
- Volume (Ton/Liq)	32,11	38,45	36,40										129,32
- Valor - Fob (Us\$/Mil)	38,73	47,54	43,05										1.209,09
- Preço Médio (Us\$/Ton)	1.206,14	1.236,28	1.182,96										
TOTAL													830,00
- Volume (Ton/Liq)	204,09	121,29	504,61										763,85
- Valor - Fob (Us\$/Mil)	213,51	126,61	423,74										920,30
- Preço Médio (Us\$/Ton)	1.046,13	1.043,82	839,73										

Fonte: MDIC

ESTADO	SIGLA	t	%
Amazonas	AM	14,33	1,727
Roraima	RR	118,10	14,229
Ceará	CE	281,45	33,909
Paraná	AP	156,92	18,906
São Paulo	SP	139,83	16,847
Outros	OU	106,95	12,886
Rio Grande do Sul	RS	8,23	0,991
Pará	PA	4,18	0,504
TOTAL		830,00	100,00

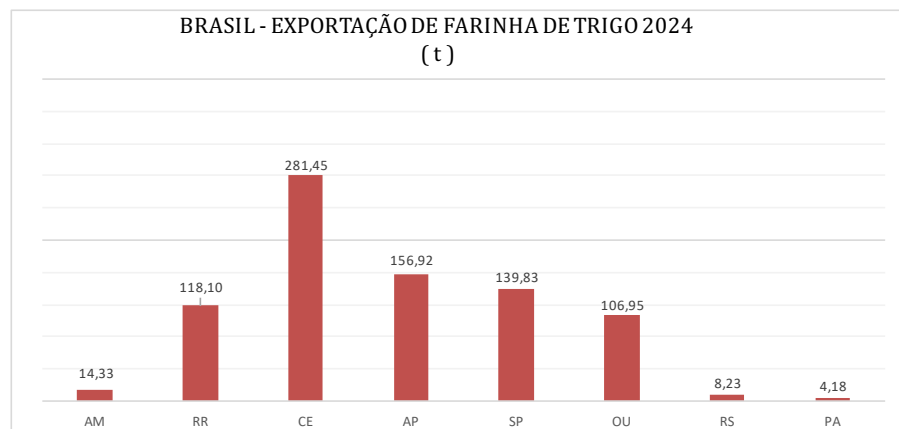

EXPORTAÇÃO DE FARINHA DE TRIGO 2024

(t)

ANO / MÊS	JAN	FEV	MAR	ABR	MAI	JUN	JUL	AGO	SET	OUT	NOV	DEZ	TOTAL
2020													
TONELADA	751,30	783,35	3.623,59	1.643,86	6.722,24	4.488,60	3.947,35	2.604,94	1.270,05	3.515,93	3.667,46	2.879,31	35.897,97
MIL US\$	478,92	457,44	2.045,74	930,33	3.342,29	2.261,17	1.797,63	1.159,06	519,86	1.580,28	1.777,52	1.397,23	17.747,47
US\$ / TON	637,45	583,95	564,56	565,94	497,20	503,76	455,40	444,95	409,32	449,46	484,67	485,27	494,39
2021													
TONELADA	3.413,70	4.712,96	3.521,27	4.529,96	2.869,48	5.466,08	5.942,18	2.654,74	2.066,49	336,32	480,63	8.828,71	44.822,52
MIL US\$	1.718,78	2.372,53	1.779,88	2.289,67	1.531,19	2.953,46	3.371,61	1.598,14	1.259,00	211,89	268,36	4.712,00	24.066,49
US\$ / TON	503,49	503,40	505,46	505,45	533,61	540,32	567,40	602,00	609,24	630,01	558,35	533,71	536,93
2022													
TONELADA	1.480,40	1.592,29	2.738,21	2.943,52	1.166,86	2.352,10	1.292,52	2.104,88	770,43	695,88	1.684,67	860,77	19.682,53
MIL US\$	743,68	896,43	1.748,12	1.910,72	804,33	1.766,62	947,86	1.761,09	683,54	573,74	1.379,71	655,97	13.871,79
US\$ / TON	502,35	562,98	638,42	649,13	689,31	751,08	733,34	836,67	887,22	824,48	818,98	762,07	704,78
2023													
TONELADA	2.330,19	1.142,97	1.219,71	1.079,92	364,40	238,21	1.104,01	1.515,63	548,49	277,76	419,89	122,62	10.363,79
MIL US\$	1.976,98	966,96	1.038,41	955,61	300,12	198,62	935,82	924,71	437,21	185,00	271,79	107,44	8.298,66
US\$ / TON	848,42	846,01	851,35	884,89	823,59	833,81	847,65	610,12	797,11	666,03	647,28	876,20	800,74
2024													
TONELADA	204,09	121,29	504,61										830,00
MIL US\$	213,51	126,61	423,74										763,85
US\$ / TON	1.046,13	1.043,82	839,73										920,30

Fonte: MDIC

BRASIL - EXPORTAÇÃO DE FARINHA DE TRIGO 2020-2024 (t)

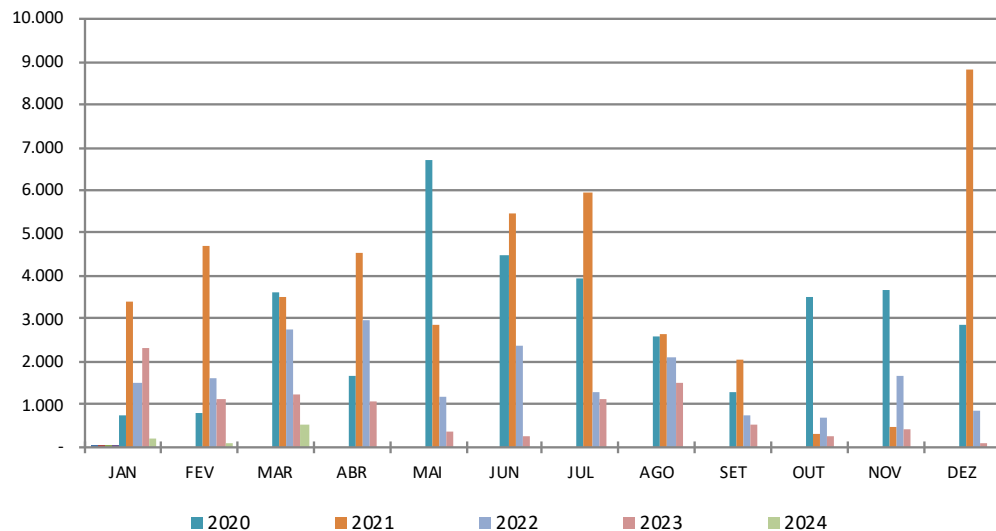

BRASIL - EXPORTAÇÃO DE FARINHA DE TRIGO 2020-2024 (us\$ / t)

