

EXPORTAÇÃO DE FARINHA DE TRIGO 2024													
(t)													
PAÍSES	JAN	FEV	MAR	ABR	MAI	JUN	JUL	AGO	SET	OUT	NOV	DEZ	TOTAL
VENEZUELA													
- Volume (Ton/Liq)	100,00												100,00
- Valor - Fob (Us\$/Mil)	94,94												94,94
- Preço Médio (Us\$/Ton)	949,39												949,39
OUTROS													
- Volume (Ton/Liq)	104,09	121,29											225,38
- Valor - Fob (Us\$/Mil)	118,57	126,61											245,17
- Preço Médio (Us\$/Ton)	1.139,06	1.043,82											1.087,81
TOTAL													
- Volume (Ton/Liq)	204,09	121,29											325,38
- Valor - Fob (Us\$/Mil)	213,51	126,61											340,11
- Preço Médio (Us\$/Ton)	1.046,13	1.043,82											1.045,27

Fonte: MDIC

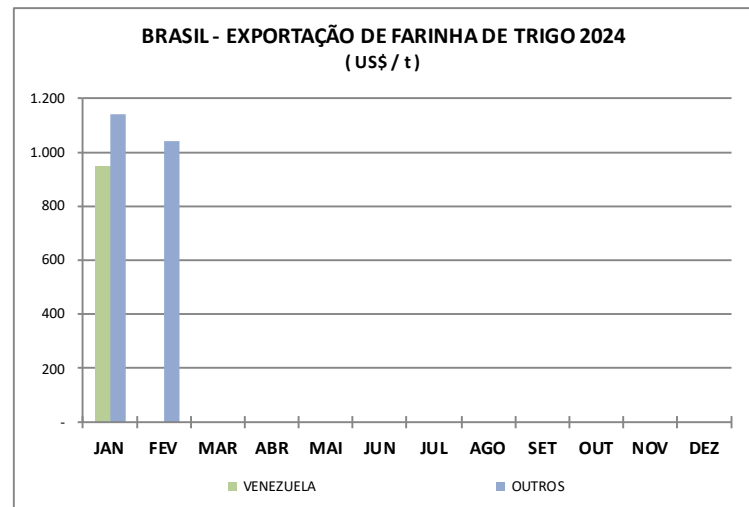
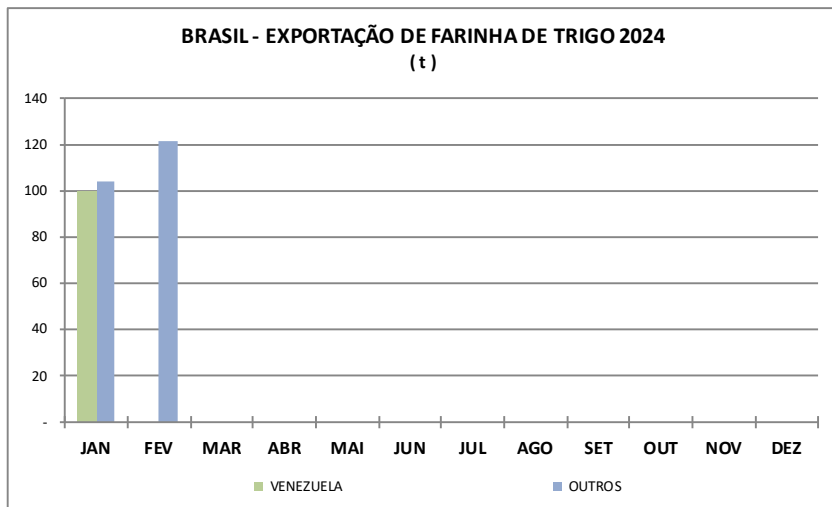

EXPORTAÇÃO DE FARINHA DE TRIGO 2024													
(t)													
ESTADOS	JAN	FEV	MAR	ABR	MAI	JUN	JUL	AGO	SET	OUT	NOV	DEZ	TOTAL
AMAZONAS													
- Volume (Ton/Liq)	0,99	0,57											1,56
- Valor - Fob (Us\$/Mil)	1,80	0,93											2,72
- Preço Médio (Us\$/Ton)	1.824,37	1.622,81											1.750,48
CEARÁ													
- Volume (Ton/Liq)	0,46	0,45											0,91
- Valor - Fob (Us\$/Mil)	0,96	0,67											1,63
- Preço Médio (Us\$/Ton)	2.082,61	1.496,64											1.793,83
PARÁ													
- Volume (Ton/Liq)	1,21	0,88											2,09
- Valor - Fob (Us\$/Mil)	2,36	1,59											3,95
- Preço Médio (Us\$/Ton)	1.947,11	1.821,71											1.894,48
PARANÁ													
- Volume (Ton/Liq)	4,01	19,29											23,30
- Valor - Fob (Us\$/Mil)	3,52	10,57											14,09
- Preço Médio (Us\$/Ton)	877,18	548,17											604,85
RIO GRANDE DO SUL													
- Volume (Ton/Liq)	2,15	3,89											6,04
- Valor - Fob (Us\$/Mil)	1,99	4,73											6,73
- Preço Médio (Us\$/Ton)	926,05	1.216,03											1.112,86
RORAIMA													
- Volume (Ton/Liq)	107,60	10,00											117,60
- Valor - Fob (Us\$/Mil)	102,52	9,52											112,04
- Preço Médio (Us\$/Ton)	952,77	952,30											952,73
SÃO PAULO													
- Volume (Ton/Liq)	55,56	47,77											103,33
- Valor - Fob (Us\$/Mil)	61,64	51,05											112,69
- Preço Médio (Us\$/Ton)	1.109,30	1.068,75											1.090,55
OUTROS													
- Volume (Ton/Liq)	32,11	38,45											70,56
- Valor - Fob (Us\$/Mil)	38,73	47,54											86,26
- Preço Médio (Us\$/Ton)	1.206,14	1.236,28											1.222,57
TOTAL													
- Volume (Ton/Liq)	204,09	121,29											325,38
- Valor - Fob (Us\$/Mil)	213,51	126,61											340,11
- Preço Médio (Us\$/Ton)	1.046,13	1.043,82											1.045,27

Fonte: MDIC

ESTADO	SIGLA	t	%
Amazonas	AM	1,56	0,478
Roraima	RR	117,60	36,142
Ceará	CE	0,91	0,279
Paraná	AP	23,30	7,161
São Paulo	SP	103,33	31,757
Outros	OU	70,56	21,685
Rio Grande do Sul	RS	6,04	1,857
Pará	PA	2,09	0,641
TOTAL		325,38	100,00

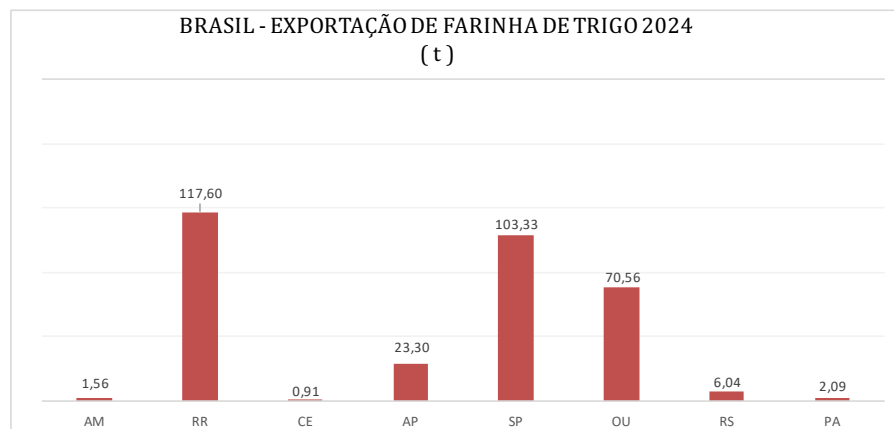

EXPORTAÇÃO DE FARINHA DE TRIGO 2024

(t)

ANO / MÊS	JAN	FEV	MAR	ABR	MAI	JUN	JUL	AGO	SET	OUT	NOV	DEZ	TOTAL
2020													
TONELADA	751,30	783,35	3.623,59	1.643,86	6.722,24	4.488,60	3.947,35	2.604,94	1.270,05	3.515,93	3.667,46	2.879,31	35.897,97
MIL US\$	478,92	457,44	2.045,74	930,33	3.342,29	2.261,17	1.797,63	1.159,06	519,86	1.580,28	1.777,52	1.397,23	17.747,47
US\$ / TON	637,45	583,95	564,56	565,94	497,20	503,76	455,40	444,95	409,32	449,46	484,67	485,27	494,39
2021													
TONELADA	3.413,70	4.712,96	3.521,27	4.529,96	2.869,48	5.466,08	5.942,18	2.654,74	2.066,49	336,32	480,63	8.828,71	44.822,52
MIL US\$	1.718,78	2.372,53	1.779,88	2.289,67	1.531,19	2.953,46	3.371,61	1.598,14	1.259,00	211,89	268,36	4.712,00	24.066,49
US\$ / TON	503,49	503,40	505,46	505,45	533,61	540,32	567,40	602,00	609,24	630,01	558,35	533,71	536,93
2022													
TONELADA	1.480,40	1.592,29	2.738,21	2.943,52	1.166,86	2.352,10	1.292,52	2.104,88	770,43	695,88	1.684,67	860,77	19.682,53
MIL US\$	743,68	896,43	1.748,12	1.910,72	804,33	1.766,62	947,86	1.761,09	683,54	573,74	1.379,71	655,97	13.871,79
US\$ / TON	502,35	562,98	638,42	649,13	689,31	751,08	733,34	836,67	887,22	824,48	818,98	762,07	704,78
2023													
TONELADA	2.330,19	1.142,97	1.219,71	1.079,92	364,40	238,21	1.104,01	1.515,63	548,49	277,76	419,89	122,62	10.363,79
MIL US\$	1.976,98	966,96	1.038,41	955,61	300,12	198,62	935,82	924,71	437,21	185,00	271,79	107,44	8.298,66
US\$ / TON	848,42	846,01	851,35	884,89	823,59	833,81	847,65	610,12	797,11	666,03	647,28	876,20	800,74
2024													
TONELADA	204,09	121,29											325,38
MIL US\$	213,51	126,61											340,11
US\$ / TON	1.046,13	1.043,82											1.045,27

Fonte: MDIC

BRASIL - EXPORTAÇÃO DE FARINHA DE TRIGO 2020-2024 (t)

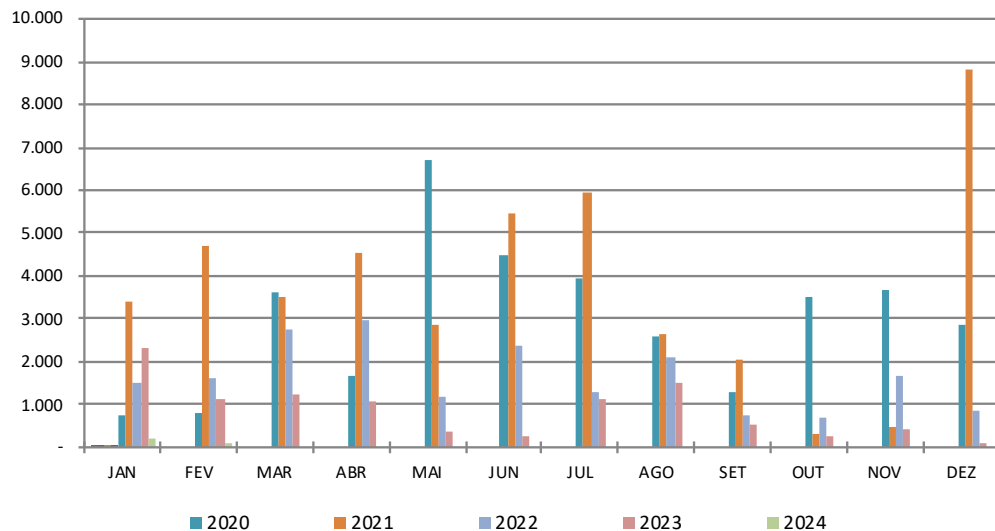

BRASIL - EXPORTAÇÃO DE FARINHA DE TRIGO 2020-2024 (us\$ / t)

